

Kreeft gezien? Stuur een mail naar Naturalis: eis@ncbnaturalis.nl!



Stichting EIS-Nederland, nauw verbonden met museum NCB Naturalis, doet onderzoek naar de verspreiding van ongewervelde dieren in Nederland. De inzet van enthousiaste waarnemers is hierbij onmisbaar!

De opmars van invasieve kreeften, vooral Amerikaanse soorten, is een relatief recente ontwikkeling, waarvan het einde nog niet in zicht is. Met uw hulp kunnen we ontwikkelingen in de gaten houden. Stuur uw waarneming naar eis@ncbnaturalis.nl (zie ook ommezijde).

ZOEKKAART

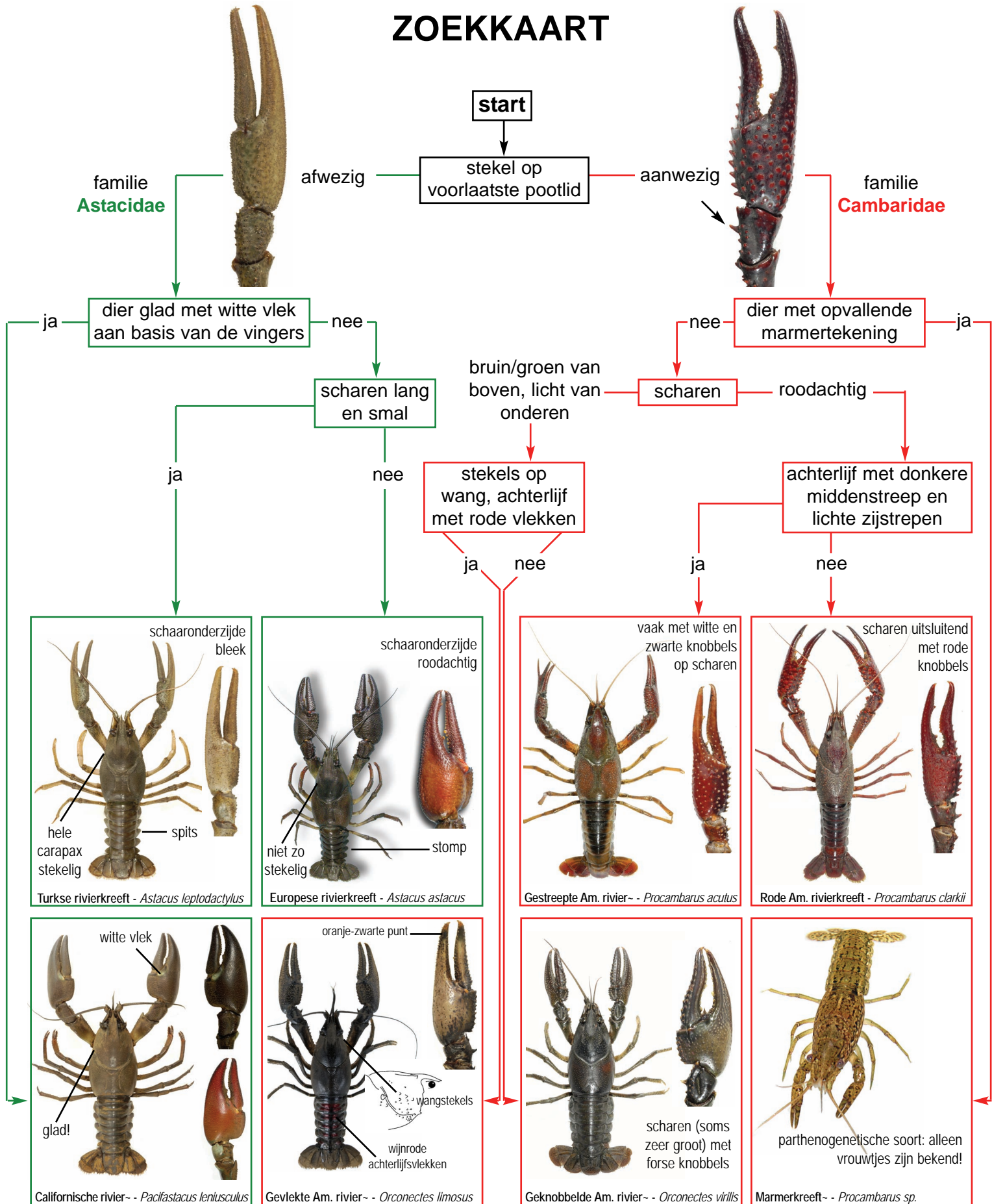

Zoetwaterkreeften

De afgelopen vijf jaar hebben vier nieuwe rivierkreeftsoorten zich in het Nederlandse oppervlaktewater gevestigd (introductions voor consumptie en aquariumhandel). In totaal komen er nu acht soorten voor. Veel van de nieuwe soorten lijken zich razendsnel te verspreiden, maar er is weinig over bekend omdat de dieren meestal aan het zicht onttrokken blijven.

Elke waarneming telt!

Met behulp van dit formulier kunnen waarnemingen worden doorgegeven. Bij losse meldingen kan ook worden volstaan met een e-mail naar eis@ncbnaturalis.nl. Een foto van de vondst wordt zeer op prijs gesteld.

Ingevulde formulieren kunnen (zonder postzegel) gestuurd worden naar:

Stichting EIS-Nederland
Antwoordnummer 10430
2300 WB Leiden

Voor vragen of nieuwe formulieren bel: 071-5687413

Meer informatie is ook te vinden op www.naturalis.nl/kreeften.

Colofon Zoekkaart kreeften. © EIS 2010

Uitgave: EIS-Nederland, Postbus 9517, 2300 RA Leiden, eis@ncbnaturalis.nl

Tekst, opmaak & fotografie: B. Koese

soort	vindplaats	datum	♂	♀	♀ + ei	♀ + jong	totaal

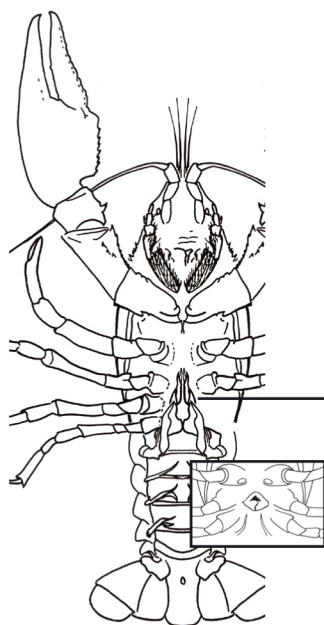

mannetjes
met verharde witte 'penisachtige' structuur tussen poot 3,4 en 5.

vrouwtjes
met annulis ventralis, een spermareervoir tussen 4e en 5e pootpaar

Opmerkingen:

Toelichting

soort

= soort kreeft (Nederlandse of wetenschappelijke naam). Stuur bij twijfel over determinatie een foto mee!

vindplaats

= vindplaats, liefst zou nauwkeurig mogelijk omschreven. Voeg eventueel een kaartje bij of geef amersfoortcoördinaten.

datum

= datum

♂

= aantal mannetjes

♀

= aantal vrouwtjes **zonder** eieren of jonge kreeftjes onder de buik

♀ + jong

= aantal vrouwtjes **met** jongen onder de buik

♀ + ei

= aantal vrouw **met** eieren onder de buik

totaal

= totaal aantal kreeften (invullen wanneer geen onderscheid is gemaakt tussen mannetjes en vrouwtjes).